Hvis **foretagsomhed** og **entreprenørskab** er svaret - hvad er **spørgsmålet** så?

Kolding Kommune
en del af trekantområdet

Vi designer livet

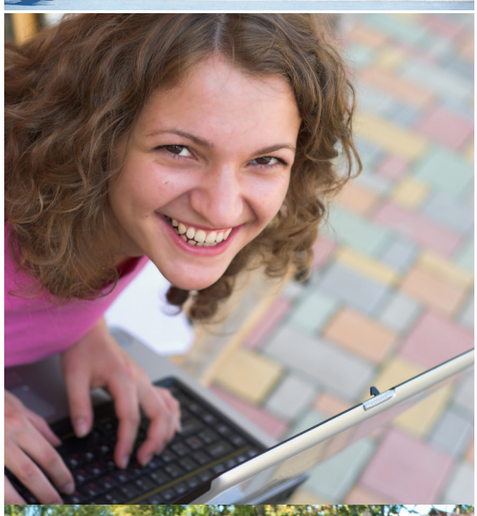

- Ja, det er lige det, vi gerne vil have dig til at hjælpe os med, kære (mulige) kommende samarbejdspartner

Vamdrup Skole vil i dette skoleår sætte ekstrafokus på entreprenørskab og foretagsomhed i undervisningen.

Dette fokus udmønter sig i tre konkrete tiltag, som er:

- Foretagsomhed som en del af fordybelsesværkstederne i den understøttende undervisning i indskolingen
- Et nyt valgfag NIDI (Naturfag – Innovation – Design – Iværksætteri)
- Uge 46, hvor hele skolen skal arbejde med foretagsomhed og entreprenørskab. Hele skolen skal i denne uge arbejde ud fra 1925-modellen, som er opfundet og udviklet af Carsten Borch. Carsten deltager aktivt som konsulent for skolens personale i hele forløbet.

Og det er i forbindelse med det sidste punkt, at jeg henvender mig til dig/jer. For hele ideen med 1925-modellen er, at vore elever skal forsøge at løse nogle af de udfordringer, som I er stødt ind i på jeres vej.

Det kan være som privatpersoner, det kan være i forbindelse med jeres arbejde, eller måske er det noget I har talt med andre om. Intet problem er for lille, og intet problem er i princippet for stort.

De udfordringer I måtte have, vil vi rigtig gerne have at I sender til os på: **peru@kolding.dk** og skriver "Udfordring" i emnefeltet, så vil der ske det, at de vil indgå i den samlede udvælgelse, hvorefter vi vil omformulere dem til "krystalklare spørgsmål", som vore elever vil arbejde med i løbet af uge 46.

Eksempler på sådanne udfordringer kunne være:

Lokalt:
Hvad gør vi med de mange hundelorte i Vamdrup by?

Kommunalt:
Vatpinde stopper rensningsanlæggene i Kolding Kommune

Globalt:
Hvad gør vi ved de voksende plastikøer i verdenshavene?

Vores håb er, at vore elever kommer op med nogle løsninger, der vil gøre en positiv forskel for dem selv, for jer og for andre.

Venlig hilsen
Per Rudbæk
Skoleleder